DEUXIÈME ANTIPHONE

M. Kovalevsky

Gloire au Père et au Fils et au Saint—Es—prit

a

Mon âme e—xal—te le Sei—gneur,

Je veux ex-al-ter le Sei-gneur tou-te ma vie, chan-ter mon Dieu

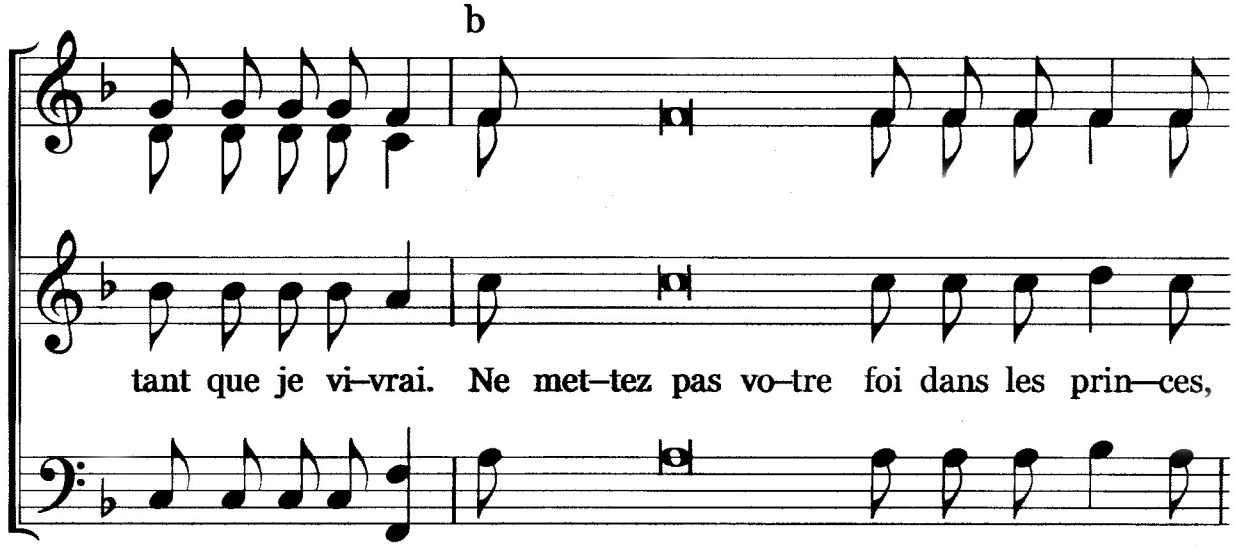

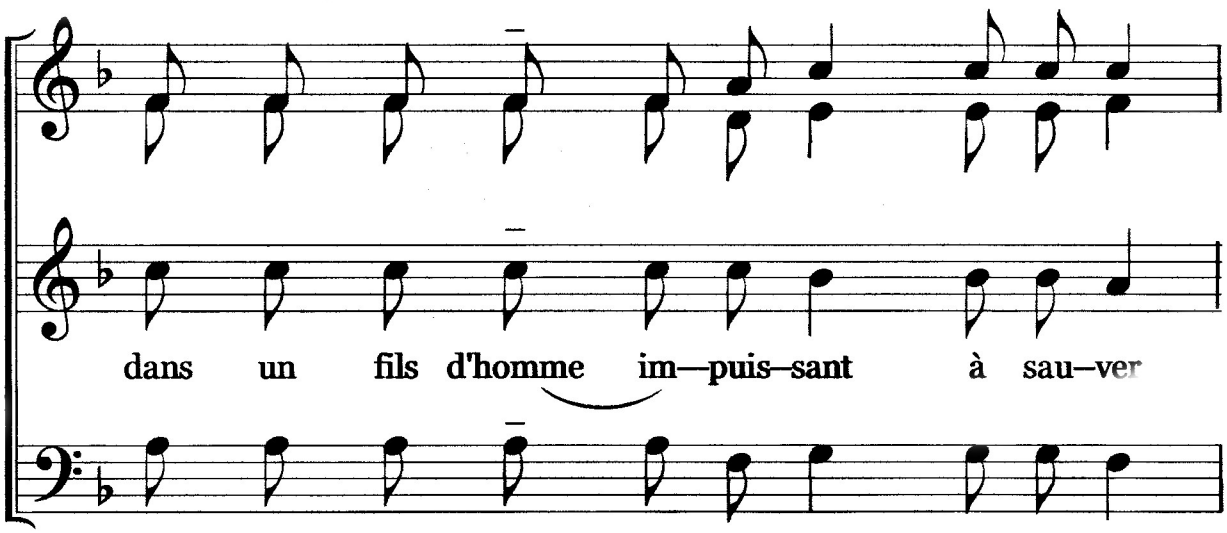

a – Leur souffle s'en va, ils rentrent dans la terre /

Et ce même jour leurs desseins périssent. //

b – Bienheureux celui qui a pour aide le Dieu de Jacob /

Et met son espoir dans le Seigneur son Dieu. //

a – Il a fait les cieux et la terre,

La mer et tout ce qui s'y trouve /

Il garde la fidélité à toujours. //

b – Il fait droit aux opprimés,

Il donne du pain aux affamés /

Le Seigneur délivre les captifs. //

a – Le Seigneur ouvre les yeux des aveugles,

Le Seigneur redresse ceux qui sont courbés /

Le Seigneur aime les justes. //

b – Le Seigneur protège les étrangers,

Il soutient l'orphelin et la veuve, /

mais il renverse la voie des méchants. //

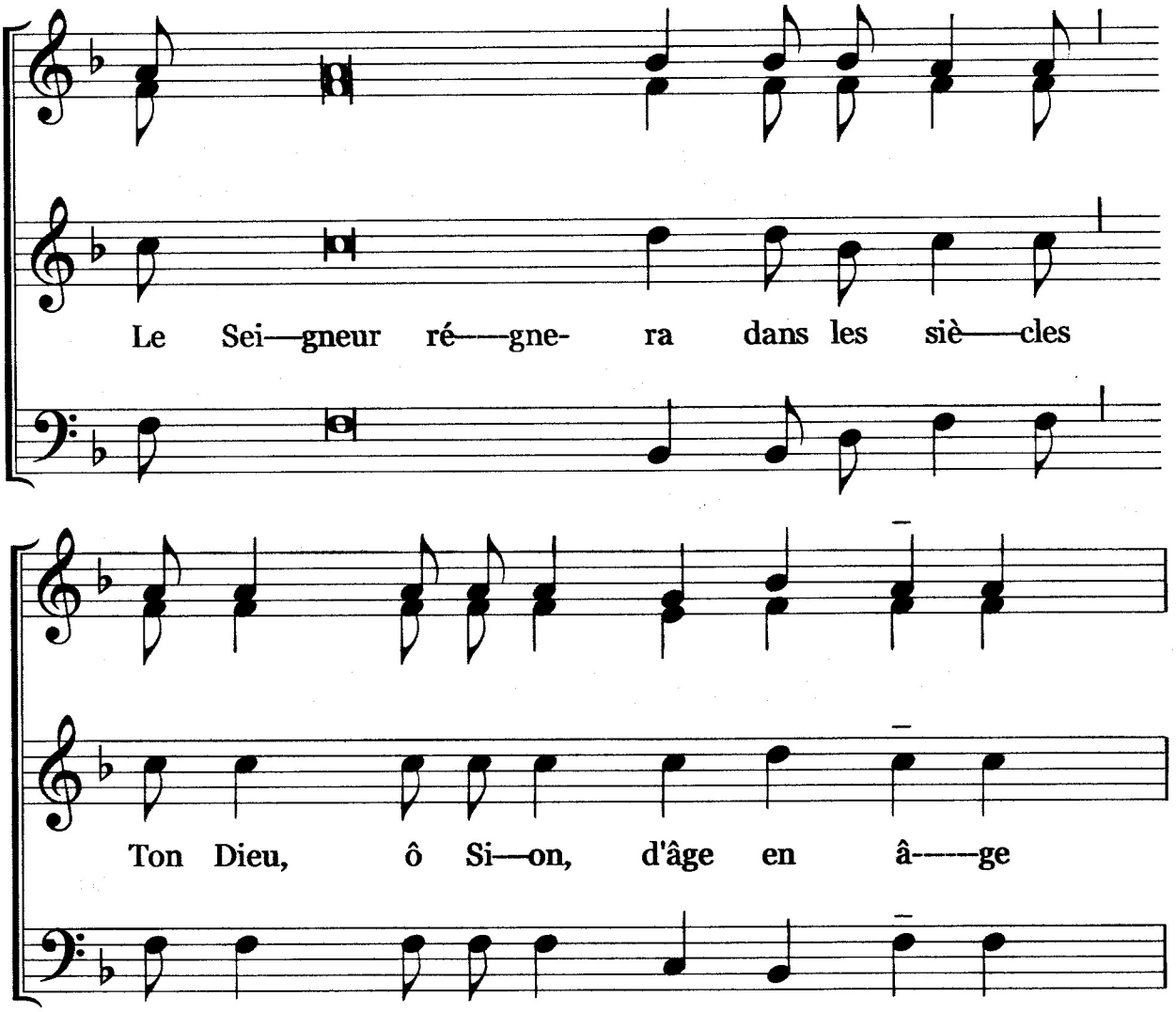

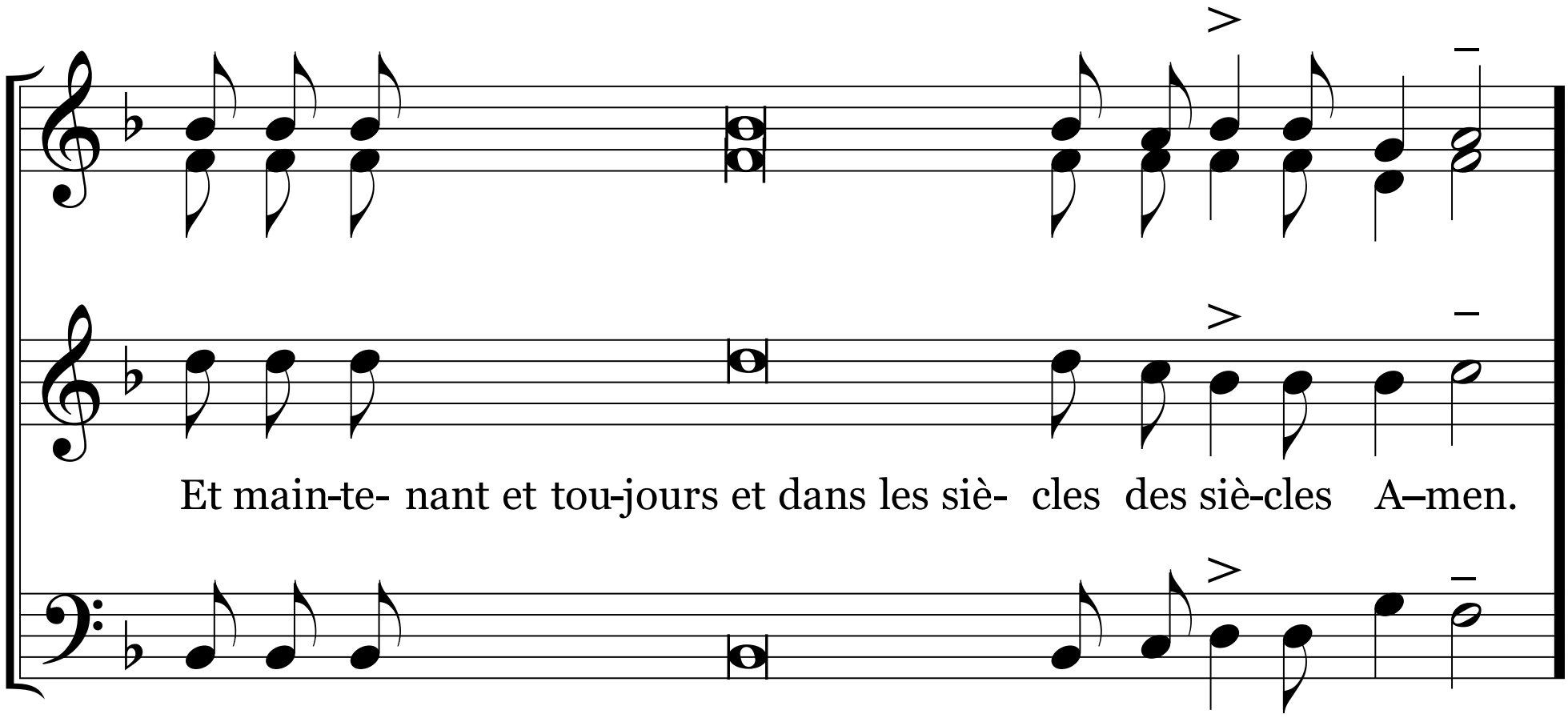
Et main-te- nant et tou-jours et dans les siè- cles des siè-cles A–men.